

01001110001110011100010001000101000000001000000111110000010101010101010101010010100000101010100110010100100101010101010010010010010101010101001001001001010101010000000110
00110101001010111110001001010 10011010010110100101011001010110100101010010101010101010 101010 100000100100100000101000000010101011111000011111



開催報告書

開催日: 2024年3月22日(金曜日)~27日(水曜日)

開場: 瀬戸市 瀬戸蔵

主催: 瀬戸市 / 瀬戸市まるっとミュージアム・観光協会



今年は、アフターコロナとしてみなさんの顔を見ることが出来る展示会が開催できました。
驚きの顔、喜びの顔を見られることは本当に嬉しいです。

さて、テクノロジーの今後、社会の未来を予見することは本当に難しいですね。
未来が正しく予測出来れば、我々は道を間違えないのでしょうか。
あらゆる分野で、問題を解決できるのか、正しく生きられるのか、
そんな思考を持つことは、子どもから大人へ成長する時に
誰もが考えた命題でしょう。
SFはその答えを導き出す材料、装置でもありました。

戦争はしてはいけないことですが、戦争は未だに無くなりません。
戦争をしないための社会的なメカニズムを未だに持ち得ていません。

今後、デジタルネイティブ世代によってデジタルツイン化した社会
「EBPM」が機能する社会なら、政治や行政がもっと
ローカルゼーションを機能させ多様性を帯び、マイノリティーを
大切にできるのかもしれませんが。
しかし、そのテクノロジー化した高コスト化社会をどう維持するのか
やはり課題は山積みです。

4回目となる瀬戸蔵ロボット博を開催するにあたり、我々は、AIの運用が進む社会に
おいてAIを否定するのではなく、どのように活用するかを踏まえて
改めて「モノづくり」「身体知」を大切に展示会を構成することを心掛けていました。
時代において体験、経験は異なりますが体験価値は、身体知、暗黙知、形式知に
現るのだと考えます。

これが、地域振興でのウィルビーイングな社会作りに
我々のなりの最適解ではなく「解(責任)」だと考えています。

科学館、博物館の無い地域社会で、科学、工学などへの興味の創出の機会
そして、過去を知り、現在、未来を考え機会へと繋がることの価値です。

あるお父さんからロボット博終了後瀬戸蔵に電話をありました。
「あまりにも楽しかったのでポスターを頂けないか」とのことでした。
家でポスターを貼って、お子さんと思い出して楽しんでくれるとのこと、
心より嬉しい気持ちになります。

改めてまして、瀬戸蔵ロボット博2024のために
多くの皆様にご尽力を頂き本当にありがとうございます。

子供たちに一人一人の未来を!

ロボ太郎 西山禎泰

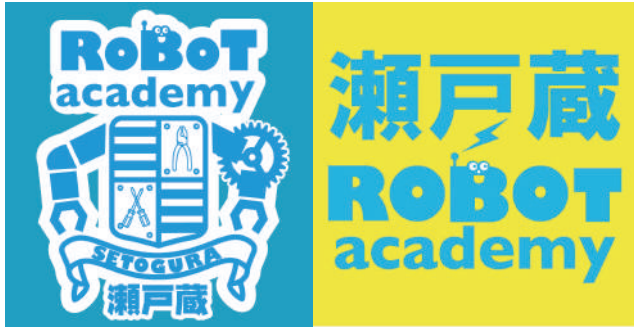

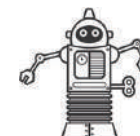

開催概要

：名称 愛・地球博開催継承事業 『瀬戸蔵ロボット博2024』
：テーマ ロボットと未来の夢
：開催趣旨 愛・地球博開催都市、また、ものづくり文化が育まれるまち瀬戸として、未来を担う子どもたちに、ロボット・AI・ITを通じて未来を問い、ものづくりの喜び、チャレンジすることの楽しさを伝えることを目的としています。第一線で活躍するプロや、実際に夢に向かって技術を磨いている大学生から最新のロボットテクノロジーを学び、未来の技術を考える場、体験し学ぶ場をつくり、可能性の芽を育てます。

：開催期間 2024年3月22日(金)～3月27日(水)(6日間) 10:00～16:00
：開催会場 瀬戸蔵(愛知県瀬戸市蔵所町1番地の1)
：入場料 無料
：入場者数 44,000人

：主催 瀬戸市、瀬戸市まるっとミュージアム・観光協会
：企画 瀬戸蔵ロボットアカデミープロジェクト・NCO(愛知工業大学 西山禎泰)
：後援 愛知県、愛知県教育委員会、一般財団法人地球産業文化研究所、一般社団法人愛知県臨床工学技士会、名古屋鉄道株式会社、瀬戸市教育委員会、尾張旭市教育委員会、春日井市教育委員会、豊田市教育委員会、長久手市教育委員会、みよし市教育委員会、大学コンソーシアムせと
：助成 公益財団法人 瀬戸信用金庫地域振興協力基金
：協力 愛知県立瀬戸工科高等学校、愛知県立大学、愛知県立大学次世代ロボット研究所、愛知工業大学、愛知工業大学ロボット研究ミュージアム、株式会社池戸熔接製作所、株式会社キュリオ、小池信純、公立陶生病院、国立研究開発法人産業技術総合研究所中部センター、進和株式会社、JAKA、JAF 愛知支部、大成株式会社、玉屋一門末松良一、一般社団法人中部包装食品機械工業会(ゼネラルパッカー株式会社、株式会社フジキカイ)、株式会社デンソーウェーブ、トヨタ自動車株式会社、株式会社村田製作所、パイプロボット普及協会、株式会社プロドローン、ロボット楽団オルディオン 幸田晃、ロボットゆうえんち、ugo株式会社、夢小屋片岡鉄雄、
：展示・構成プロデュース ロボ太郎 西山禎泰(NCO)

：過去の来場者数

「瀬戸蔵ロボット博2015」3/21(土祝)～29(日)9日間：52,000人
「瀬戸蔵ロボット博2018」3/21(水祝)～27(火)7日間：56,000人
「瀬戸蔵ロボット博2021」3/24(水)～28(日)5日間：17,000人



チラシ表 A4

ポスター B1

愛・地球博開催継承事業
 ロボットと未来の夢
瀬戸蔵ロボット博 2024
 入場無料
 とき **3/22 金** → **27 水** 10:00~16:00
 ところ **瀬戸蔵** 名鉄瀬戸線「尾張瀬戸駅」下車すぐ

主幹：瀬戸市、瀬戸市まるっとミュージアム・観光協会
 後援：愛知県、愛知県教育委員会、一般社団法人地球博文化研究所、一般社団法人愛知県臨床工学技士会、名古屋鉄道株式会社、瀬戸市教育委員会、尾張沼津教育委員会、春日井市教育委員会、豊田市教育委員会、長久手市教育委員会、みよし市教育委員会、大学コンソーシアムセト
 協力：愛知県立瀬戸工科大学、愛知県立大学、愛知県立大学次世代ロボット研究所、愛知工業大学、愛知工業大学ロボット研究ミュージアム、株式会社瀬戸製機製作所、株式会社キュリオ、小池徳純、公立陶生病院、国立研究開発法人産業技術総合研究所センター、道知株式会社、JAKA、JAF愛知支部、大成株式会社、玉置一門 末松隆一、一般社団法人中部包装食品機械工業会(セネラル/バック)株式会社、株式会社フジキカイ、株式会社デンソーウェーブ、トヨタ自動車株式会社、株式会社村田製作所、パイロボット普及協会、株式会社プロドローン、ロボット楽団オムディオン 幸田 晃、ロボットゆうえんち、ugo株式会社、夢小屋 片岡鉄雄
 展示・構成プロデュース：/ロボ太郎 西山博幸 (NCO)

お問い合わせ
 瀬戸市まるっとミュージアム・観光協会
 愛知県瀬戸市蔵所町1-1(瀬戸蔵) ☎(0561)85-2730

瀬戸市の最新観光情報は
瀬戸市 まるっと 検索
 瀬戸市 観光協会
 瀬戸市 観光協会
 瀬戸市 観光協会

愛・地球博開催継承事業
 ロボットと未来の夢
瀬戸蔵ロボット博 2024
 入場無料
 とき **3/22 金** → **27 水** 10:00~16:00
 ところ **瀬戸蔵** 名鉄瀬戸線「尾張瀬戸駅」下車すぐ

主幹：瀬戸市、瀬戸市まるっとミュージアム・観光協会
 後援：愛知県、愛知県教育委員会、一般社団法人地球博文化研究所、一般社団法人愛知県臨床工学技士会、名古屋鉄道株式会社、瀬戸市教育委員会、尾張沼津教育委員会、春日井市教育委員会、豊田市教育委員会、長久手市教育委員会、みよし市教育委員会、大学コンソーシアムセト
 協力：愛知県立瀬戸工科大学、愛知県立大学、愛知県立大学次世代ロボット研究所、愛知工業大学、愛知工業大学ロボット研究ミュージアム、株式会社瀬戸製機製作所、株式会社キュリオ、小池徳純、公立陶生病院、国立研究開発法人産業技術総合研究所センター、道知株式会社、JAKA、JAF愛知支部、大成株式会社、玉置一門 末松隆一、一般社団法人中部包装食品機械工業会(セネラル/バック)株式会社、株式会社フジキカイ、株式会社デンソーウェーブ、トヨタ自動車株式会社、株式会社村田製作所、パイロボット普及協会、株式会社プロドローン、ロボット楽団オムディオン 幸田 晃、ロボットゆうえんち、ugo株式会社、夢小屋 片岡鉄雄
 展示・構成プロデュース：/ロボ太郎 西山博幸 (NCO)

お問い合わせ
 瀬戸市まるっとミュージアム・観光協会
 愛知県瀬戸市蔵所町1-1(瀬戸蔵) ☎(0561)85-2730

瀬戸市の最新観光情報は
瀬戸市 まるっと 検索
 瀬戸市 観光協会
 瀬戸市 観光協会
 瀬戸市 観光協会

■記載情報：広報せと

広報せと 3月号

Interview

瀬戸蔵ロボット博2024の見どころを「瀬戸蔵ロボットアカデミー」講師の西山慎泰先生にお聞きしました。

未来を“想像”し“創造”するきっかけに

瀬戸蔵ロボットアカデミーは、瀬戸市や近隣の子どもたちに、ロボットを通じてものづくりの喜びやチャレンジする楽しさを伝えることを目的に2015年に立ち上げました。現在は、立ち上げた当時と比べても、未来を想像することがさらに難しい時代になったと思います。特に、「生成AI」の技術は、今後社会を大きく変える可能性を持っていると言われています。しかし、どの時代でも、人間にとって自分自身の身体を通して、「見て、体験して、学ぶ」こと、そして「心を動かす」ことがとても大切であることは変わりません。この瀬戸蔵ロボット博では、ロボットについての最先端の技術に加え、これまでの歴史体系や関連技術、ロボットの基盤となる材料など、幅広い観点での展示や体験を楽しんでいただけるはずですよ。大人も子ども、誰もが未来を楽しく“想像”し“創造”するきっかけになってくれればと願っています。



ロボ太郎 西山慎泰
愛知工業大学
ロボット研究ミュージアム客員講師
瀬戸蔵ロボットアカデミー講師

今回の見どころをご紹介します

自分で見回る警備ロボット「ユーゴー」
エレベーターのボタンを自分で押して各階を移動し、建物の見回りを行うことができます。

U90 (ユーゴー)
(大成株式会社、ugo株式会社)

最先端の乗り物「スクー クロスティー」
立って安全に乗ることができる電動カート。折りたたんで車に積んで、目的地まで運ぶこともできます。

SCOO XT(スクー クロスティー) (株式会社キュリオ)

①11:00～ ②13:30～ ③15:00～ (各回30分)
対象：身長140cm以上、体重100kg未満
定員：各回4人(当日抽選)

ロボミッド
(ロボ太郎 西山慎泰)
高さ4mの巨大ピラミッドにロボットがいっぱい!

災害時にも活躍「プロドローン」
災害時にも活躍できる最新鋭のドローン。今回はプロドローンの実演ほか、物流用ドローンや「空飛ぶ軽トラ」が愛称の「SORA-MICHI」を展示します。

プロドローン (株式会社プロドローン)

23(土)、24(日)
①11:30～ ②14:00～ (各回20分) 1階芝生広場

近未来バンド!ロボット集団オルティオン
人が奏でるフルートとロボット楽器の演奏をお楽しみください。
①10:45～ ②12:00～ ③14:20～ ④15:15～ (各回20分)
定員：各回300人

ストローロボットをつくろう!
①10:00～ ②13:40～ (各回30分)
対象：小学生以下(保護者同伴)
定員：各回1人(当日抽選)
参加費：500円

ロボット検定
ロボットアームでキャンディキャッチ、パルロボットなどで遊ぼう。
23(土)・25(月)
管理費配布(1人1冊)
①10:00～ ②13:30～
対象：小学生以下 定員：各回20人

レスキューロボット
愛知工業大学 レスキューロボット研究会
被災地で人間に代わって探検・救助に活躍するロボットを紹介。
①10:00～11:30
②13:00～15:30
対象：小学生以下

海洋ロボットプロジェクト
愛知工業大学 海洋工学部 海洋工学
マンタ、ウツギ、クラゲ型の海洋生物型ロボットのデモンストラレーション。
①11:00～ ②13:30～ ③15:20～ (各回15分)

HSR & AKARI
HSR(生活支援ロボット) Human Support Robot (HSR) を操作して障害を乗り越えよう。
①10:30～ ②11:30～ ③12:30～ ④13:30～ ⑤14:30～ ⑥15:30～ (各回30分)
定員：各回2回1組2人(お子さんと保護者1名)
参加費：500円

小型AIカメラロボットAKARIをつかって遊ぶ
①10:00～12:00 ②13:00～16:00 (1人10分)

次世代テクノロジーの研究開発を見よう
愛知工業大学 未来技術センター
最先端の研究開発の様子を見学し、体験しよう。
①10:30～ ②11:30～ ③12:30～ ④13:30～ ⑤14:30～ ⑥15:30～ (各回30分)
対象：小学生以下(学年別)
定員：各回30人
参加費：300円

ものづくり教室
瀬戸工科大学 2階 歩行ロボットを動かそう
23(土)、24(日)
10:00～14:30
対象：小学生

木製ロボットのキーホルダーをつくろう!
23(土)、24(日) 10:00～14:30
対象：小学生以下(学年別)
定員：各回30人
参加費：300円

次世代の研究を体験しよう
愛知工業大学 未来技術センター
AIロボットNaobによるサッカー体験、生活支援や教育用ロボットのデモンストラーション、3Dセンサーやサーボモーターのデモンストラーションで次世代ロボットを体験。
23(土)、24(日) ①10:00～ ②13:30～ (各回30分)
対象：小学生3年生以上 定員：各回20人(当日抽選)

COBOTTA (ロボット)・ファクトリー
株式会社ディンソーワークス
愛知工業大学 未来技術センター
人と協働して活躍するロボットの紹介。
23(土)、24(日) ①11:45～ ②13:45～ ③15:15～ (各回15分)

手術支援ロボット・タウィンチと内視鏡手術でドクター体験
23(土)、24(日) ①10:00～ ②13:30～ (各回30分)
対象：小学生3年生以上 定員：各回20人(当日抽選)

中部包装食品機械工業会 (中部パック) 包装機器の実演展示
コンパクト情報センター包装機 FW3011/B
お菓子などの商品を楽しく、美しく、安全に包装することができる機械です。
23(土)、24(日) ①11:45～ ②13:45～ ③15:15～ (各回15分)

電子の世界を楽しもう! ムラタワンダーランド
株式会社村田製作所
●ムラタサイカズ君、ムラタセイコちゃん
①10:15～ ②14:15～ (各回20分)
●村田製作所手アコーディング部
①11:15～ ②13:15～ ③15:30～ (各回20分)

大型ロボット「シン・イクダム」に挑戦
株式会社村田製作所
挑戦できる大型ロボット、子どもから大人まで安全に体験できます。
①10:00～12:00 ②13:30～15:30
定員：各回10人
参加費：500円

「おしんぼころ」の3Dおみくじ体験
さまざまな電気特性を持つ「おしんぼころ」の3Dおみくじを体験しよう。
23(土) 21(日)
10:00～
QRコードで
※当日受付開始
※雨天決行あり

お知らせ
●各回10分前、希望コーナーに参加者本人が集合してください。その場で抽選を行います。
●ロボットの不良品などにより、イベントの内容を予定通り進行できない場合もございます。
●日曜の抽選がないコーナーは、他日実施いたします。

■記載情報

chao4月号



FACE 3月号



アサヒセト 3月号



Potos457号 3/7



旬感観光あいち春号



家族で楽しむ♪
こんなイベントも♪

瀬戸蔵ロボット博2024

全園からロボットが大集合! 最先端ロボットの紹介や、操縦体験など盛りだくさん♪約2,000体のロボットが並んだ高さ4mの「ロボミッド」も登場!

- 3/22(金)~27(水) 10:00~16:00
- 瀬戸市蔵所町1-1(瀬戸蔵) ● 入場無料
- 0561-85-2730 (瀬戸市まるっとミュージアム・観光協会)

瀬戸市催し物

愛・地球博開催継承事業 瀬戸蔵ロボット博2024

「ロボットと未来の夢」をテーマに、「ロボット」を見て、触れて、学べるイベントを毎日開催します。操縦体験のほか、企業の最先端ロボットの紹介やと全国各地からロボットが大集合。

開催期間 3月22日(金)~27日(水)
開催場所・時間 瀬戸蔵 10:00~16:00
交通情報 名鉄瀬戸駅「尾張瀬戸」駅より徒歩5分

高さ4mの巨大ピラミッドに2,000体以上のロボットが並ぶ「ロボミッド」の展示も盛りだくさん!

マツダの最先端ロボットを学ぶロボット体験、ARのドローン操縦体験、AIのドローン操縦体験、最先端ロボットの紹介やと全国各地からロボットが大集合!

イベント盛りだくさん!

詳しくはホームページをご覧ください。

問い合わせ先 瀬戸市まるっとミュージアム・観光協会 ☎0561-85-2730

愛・地球博開催継承事業

瀬戸蔵ロボット博2024

3/22(金)~27(水)

☎0561-85-2730

2,000体以上のロボットが並ぶ4mの巨大ピラミッド「ロボミッド」は見ごたえ満点! ロボットの操縦体験のほか企業の最先端ロボットなど全園からロボットが大集合。

10:00~16:00
瀬戸蔵 (瀬戸市蔵所町1-1)
無料 ※一部参加費有料・事前申込有
www.seto-marutto.info
瀬戸市まるっとミュージアム・観光協会

テーマは「ロボットと未来の夢」

「瀬戸蔵ロボット博2024」開催!

日時: 3/22(金)~3/27(水)
10:00~16:00 ※一部催事を除く

会場: 瀬戸蔵(瀬戸市蔵所町1-1)
※名鉄「尾張瀬戸駅」から徒歩5分

問合せ: 瀬戸市まるっとミュージアム・観光協会 ☎0561-85-2730

3月 2024.3/22(金)~3/27(水)

瀬戸蔵ロボット博2024

「ロボットと未来の夢」をテーマに、ロボットを見て「触れて」学べるイベントを毎日開催。ロボットの操縦体験、最先端ロボットの展示など全園各館からロボットが大集合。高さ4mの巨大ピラミッドに2000体以上のロボットが並ぶ「ロボミッド」も必見! 子どもから大人まで世代を越えて楽しめます。

10:00~16:00
無料 ※一部参加費有料
0561-85-2730
(瀬戸市まるっとミュージアム・観光協会)

■記載情報：新聞

中日新聞 3月3日 中部新時代

瀬戸蔵ロボット博2024

尾張東部各市町について

春日井市	津島市	大府市	北名古屋市
南知多町	知多郡 南知多町	知多郡 武豊町	知多郡 東浦町
知多郡 東浦町	知多郡 武豊町	知多郡 南知多町	知多郡 南知多町
知多郡 武豊町	知多郡 東浦町	知多郡 南知多町	知多郡 南知多町

QRコード

中日新聞 3月24日なごや東版

ロボット手術ドキドキ 瀬戸蔵で子どもら模擬体験

【瀬戸蔵（瀬戸市蔵所町）】「瀬戸蔵ロボット博2024」開幕した。瀬戸蔵ロボット博「中など主催」の公立衛生情報科が、ロボット手術体験コーナーを設け、子どもらにロボット手術の模擬体験をさせた。子どもたちは「ドキドキ」と興奮していた。体験は、ロボット手術の模擬体験コーナーで、子どもたちは「ドキドキ」と興奮していた。体験は、ロボット手術の模擬体験コーナーで、子どもたちは「ドキドキ」と興奮していた。

先ず、子どもたちは「ドキドキ」と興奮していた。体験は、ロボット手術の模擬体験コーナーで、子どもたちは「ドキドキ」と興奮していた。

朝日新聞 3月21日

様々なロボット 見て触れて 瀬戸であすから

からくり人形から最新のAI搭載のロボットまでを展示する「瀬戸蔵ロボット博2024」が22日から、瀬戸市蔵所町の複合施設「瀬戸蔵」である。

高さ4層、11段のピラミッドに漫画「Dr.スランプ」の少女型ロボット「アラレ」やマジックガン、ドラえもんなどのロボットを千体以上が並び「ロボミッド」が設置されたほか、産官学の連携で製作された大型ロボット「シン・イケドム」(事前申し込みが必要)に搭乗できる。

また、公立衛生病院の手術支援ロボットの内視鏡手術体験や愛知工業大学のレスキューロボットの紹介、海洋ロボットの実演もある。

27日まで、午前10時～午後4時、一部を除き無料。問い合わせは、瀬戸市まるっとミュージアム・観光協会(0561・85・2730)へ。

県勢2団体に銀賞と銅賞

全日本アンサンブル 職場・一般の部

毎日新聞 3月21日

「子どもにワクワク感を」

ロボット200体。ピラミッド

「瀬戸にお目見え」

2000体以上のおもちゃのロボットが埋め尽くされた高さ4層のピラミッド。市が主催の「瀬戸蔵ロボット博2024」が開幕した。会場には、高さ4層、11段のピラミッドに漫画「Dr.スランプ」の少女型ロボット「アラレ」やマジックガン、ドラえもんなどのロボットを千体以上が並び「ロボミッド」が設置されたほか、産官学の連携で製作された大型ロボット「シン・イケドム」(事前申し込みが必要)に搭乗できる。

また、公立衛生病院の手術支援ロボットの内視鏡手術体験や愛知工業大学のレスキューロボットの紹介、海洋ロボットの実演もある。

27日まで、午前10時～午後4時、一部を除き無料。問い合わせは、瀬戸市まるっとミュージアム・観光協会(0561・85・2730)へ。

「ド」なを華しむことが出来る。午前10時～午後4時(正確情報)

■ 記載情報：WEB

Aichi-Now



BIGLOBE旅行



gooニュース



ロボスタ



ロボットNEWS ROBO-TIPS



■ 記載情報：WEB

livedoorNews



ugoホームページ



Walkerplus



いこーよ愛知



なびぽ



ニッポンふるさとプレス



■ 記載情報：WEB

ゆこゆこ



愛知県観光協会



毎日新聞WEB



JAFナビ



Japan47GO

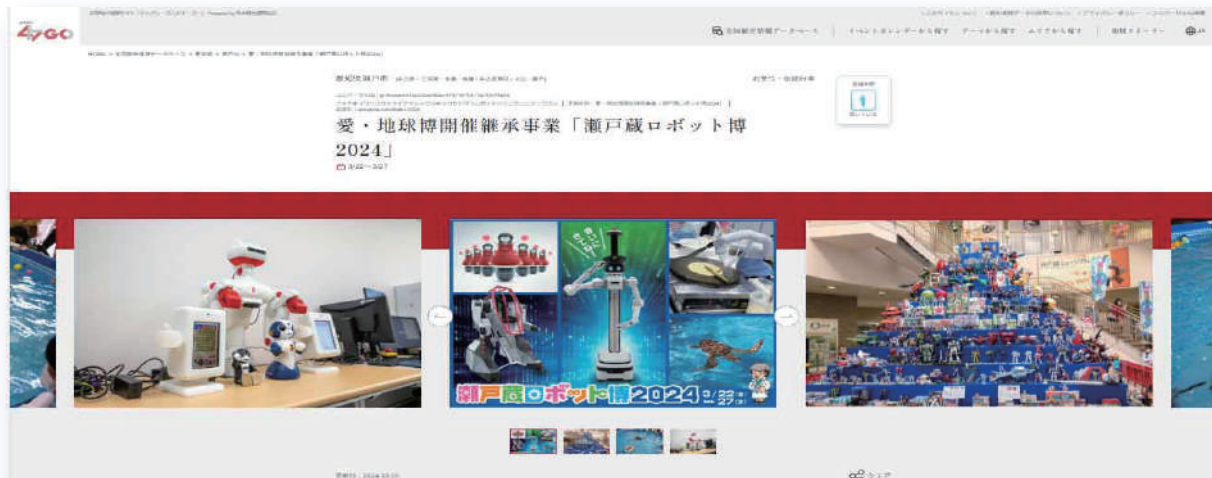

■メディア：TV・ラジオ

NHK総合 「まるっと!」 3月22日生中継



名古屋テレビ 「ドデスカ+」 3月22日生中継



行政情報番組 せとまちTV 3月15日号



CBCラジオ「つボイノリオの聞けば聞くほど」
3月6日 出演:アトムコレクター小池信純



■広報展開：pick up



名鉄瀬戸線 栄町駅
瀬戸市PRブース



パーティセと 職

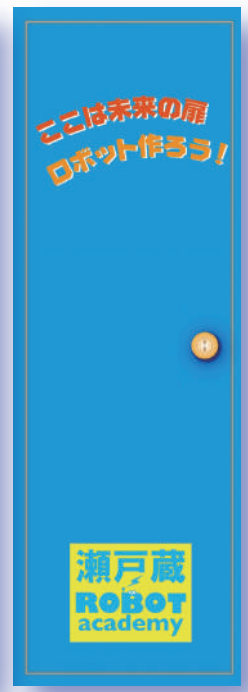

■広報展開

	ラジオ	番組名	放送日	放映時間
1	CBCラジオ	つポイノリオの聞けば聞くと	2024年3月5日(火)	15分
2	RADIO SANQ FM84.5	せとまちラジオ	2024年3月8日(金)	10分

	テレビ	番組名	放送日	放映時間
1	グリーンシティケーブルテレビ	せとまちテレビ	2024年3月22日(金)	6分
2	メ〜テレ	ドデスカ!+	2024年3月22日(金)	7分
3	NHK総合	まるっと!	2024年3月22日(金)	7分

	雑誌名	発行日	発行部数
1	アサヒトセット 3月号	2024.2.23	64,900部
2	FACE 3月号	2024.2.25	164,640部
3	旬感観光あいち 春号	2024.2.29	30,000部
4	ポトス 3/7号	2024.3.7	83,925部
5	chao 4月号	2024.3.15	140,000部

	新聞記事	掲載日
1	中日新聞 中部新時代	2024年3月3日(日)
2	朝日新聞 名古屋 尾張 知多	2024年3月21日(木)
3	毎日新聞	2024年3月21日(木)
4	中日新聞 なごや東版	2024年3月24日(日)

チラシ配布数	61,000枚
ポスター配布数	192枚





受付

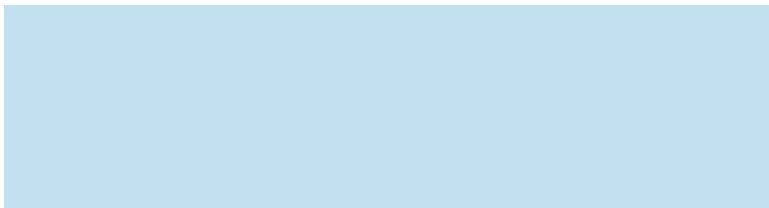

瀬戸蔵ロボットアカデミーグッズ

■:瀬戸蔵 1F



約2,400体のロボット

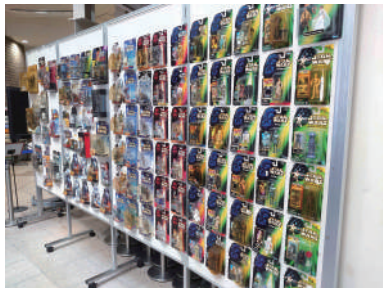

鳥山明先生を偲ぶ



■：瀬戸蔵 1F

2 ロボ太郎先生の
“ロボットのなぜ・なにを探せ”クイズラリー
対象：5歳～小学生

クイズを解きながら会場をめぐってロボット博士になろう！(各日300名)

年齢にあわせた2種類のコースを楽しもう。

- 1 1階受付でクイズ用紙をゲット!
- 2 会場をめぐってクイズを解こう!
- 3 全問解いたらゴール受付へ
- 4 参加賞プレゼント! 全問正解でさらにプレゼント!!

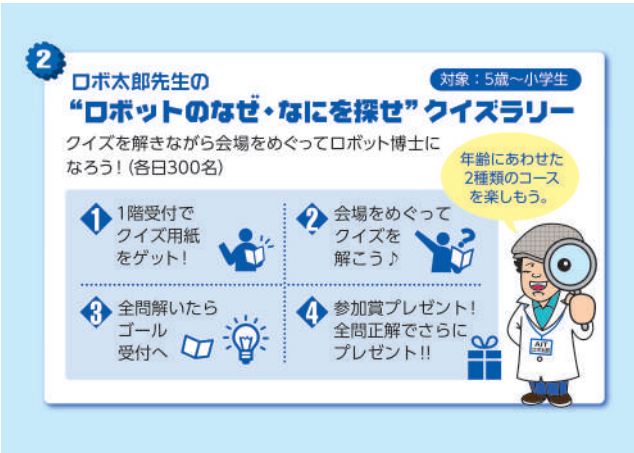

展示会場は2階と3階に構成されました。

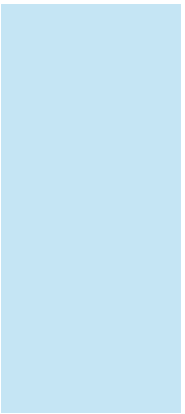

■:瀬戸蔵 1F

3 SCOO XT (スクー クロスター)

(株式会社キュリオ)



免許不要で楽しく気軽に外出できる、シンプルでスタイリッシュな電動モビリティ (移動用小型自動車) に乗ってみよう。

- ①11:00~ ②13:30~ ③15:00~ (各回30分)
- 定員:各回4名 (各回10分前に抽選) **注1**
- 対象:身長140cm以上、体重100kg未満



■:瀬戸蔵 1F

4
ugo (ユーゴ)
(大成株式会社、
ugo株式会社)
2本のアーム
が特徴的な
次世代型アバター
警備ロボットの
展示・実演。



■：瀬戸蔵 1F

5 **ロボットショップ
ステーション**

ロボット工作セット
やアソブロックなど
を販売。

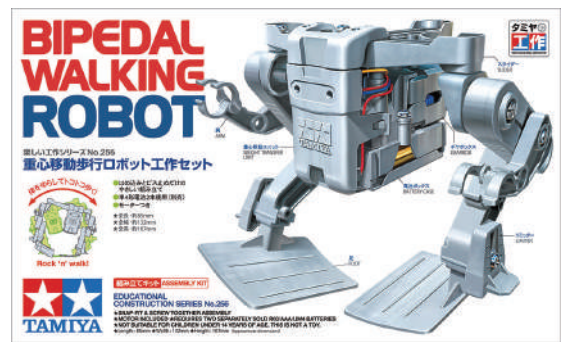
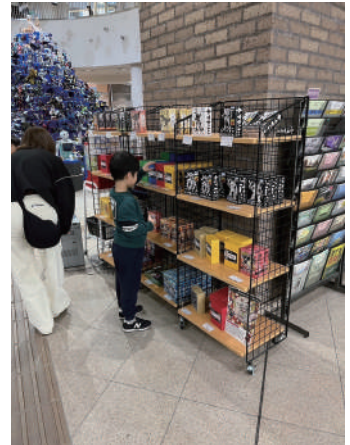

愛知工業大学ロボット研究ミュージアムのOBが設計したロボットキットも販売。瀬戸市の活動には1年生から参加してくれていて、会場にも来てくれました。

6 **アソブロック
コーナー**

ポーズもカタチも自由
自在のブロックで遊ぼう。

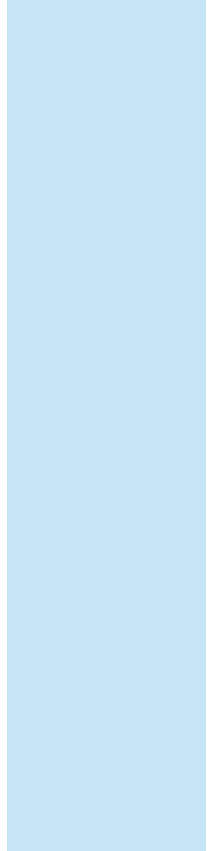

■：瀬戸蔵 1F

7 海洋ロボットプロジェクト
(愛知工業大学 内田研究室、古橋研究室)
海洋生物型ロボットのデモンストレーション。
マンタ、海ガメ、クラゲ型のロボットが泳ぐよ。
①11:00～ ②13:30～ ③15:20～(各回15分)

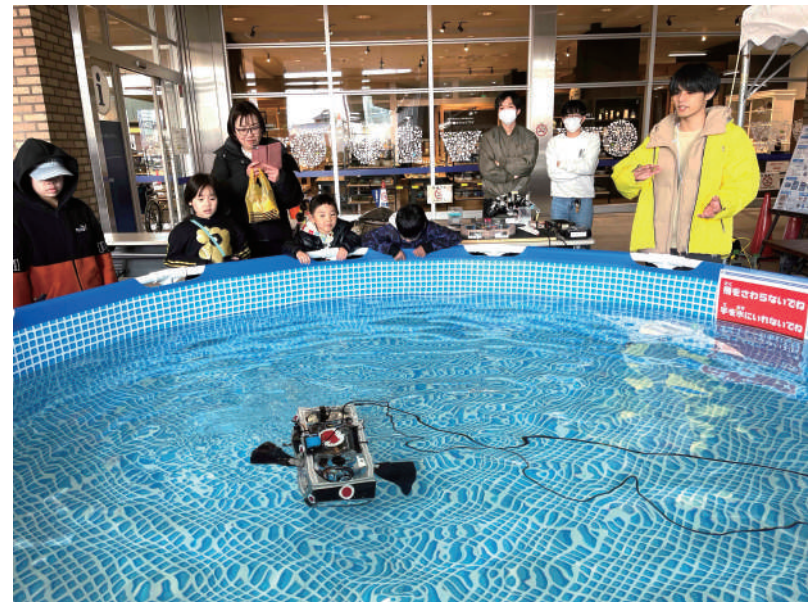
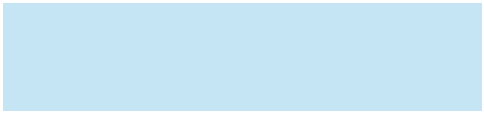
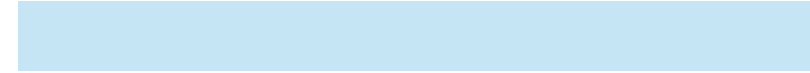
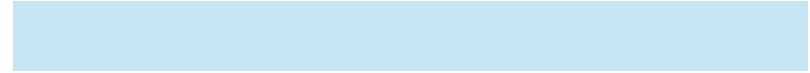

■：瀬戸蔵 1F

8 **大型ロボット「シン・イクダム」に乗ろう!** 事前申込
(株式会社池戸熔接製作所)
搭乗できる大型ロボット。
からくり機構を持ち、子どもから大人まで安全に操縦できます。
君も、ロボットパイロットになろう!

①10:00~12:00 ②13:30~15:30
定員:各回40名
事前申込:3/1(金)10:00~ **注2**
※未就学児保護者同乗
※雨天時は撮影会を開催

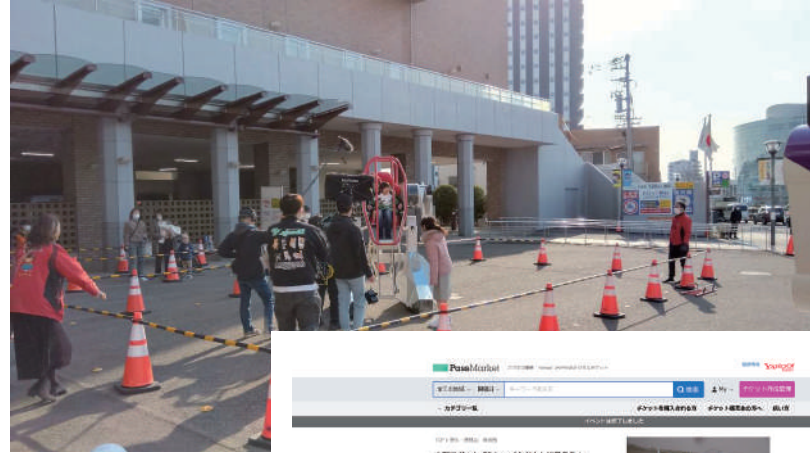

3月1日(金曜日)
10:00~申込開始。
2日間ですべての枠が埋まりました。

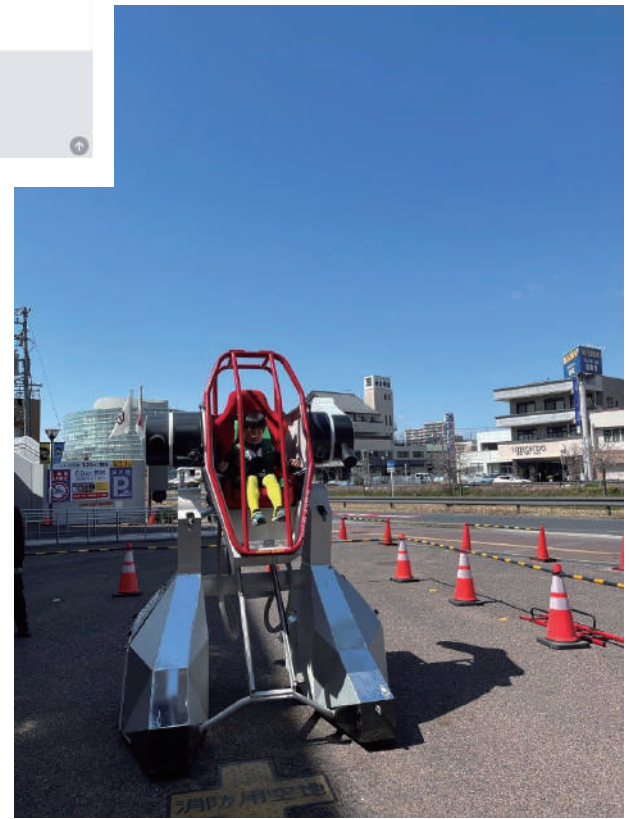

■:展望塔

9 空をこえて！アトムスカイタワー
(アトムコレクター 小池信純)



日本で、そして世界で、
鉄腕アトムは未来の
シンボルでした。
時代を映し出す貴重な
コレクションを展示。

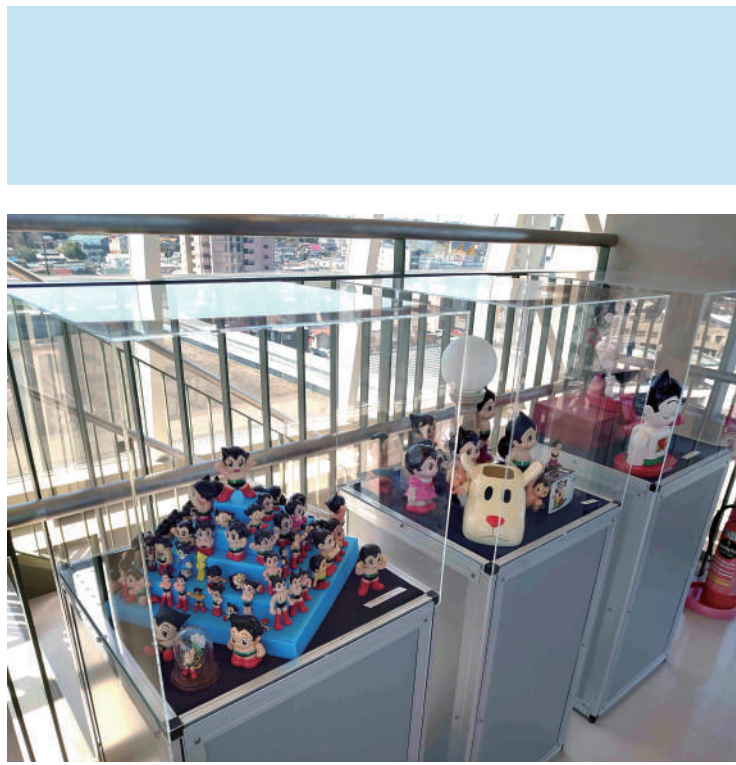

■:瀬戸蔵 2F

11 幻影?錯覚? (愛知工業大学 中野研究室)
描いた絵が飛び出す3Dメガネ (有料)

特殊な3Dメガネをかけると描いた絵や文字が飛び出して見えるよ!色合いの違いで奥行きが変わるクロマデプス3D技術を体験しよう。

*図はイメージです。

22(金)、25(月) ①10:00~11:30 ②13:00~15:30
定員:各日50名(小学3年生以下は保護者同伴)
参加費:600円

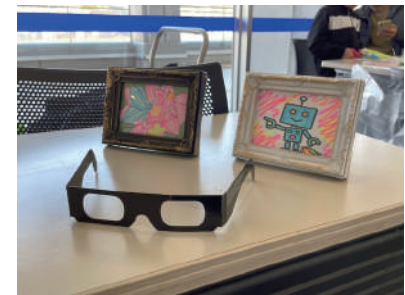
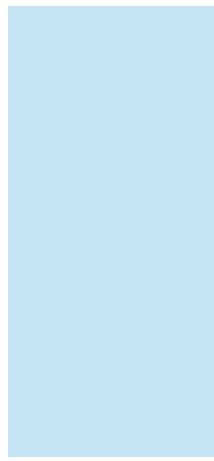

■:瀬戸蔵 2F

12 **近未来バンド!ロボット楽団オルティオン** & 

(国立高専機構 鹿児島高専 名誉教授 幸田 晃)
ロボットの奏でるハーモニーは、動きも面白く演奏技術も神業!人が奏でるフルートを交えたロボット楽団の演奏をぜひお楽しみください。

①10:45~ ②12:00~ ③14:20~
④15:15~(各回20分) 定員:各回300名



12 **ストローロボットハンドをつくらう!**  **有料**

①10:00~ ②13:40~(各回30分)
定員:各回6名(各回10分前に抽選) **注1**
対象:小学生以下(未就学児は保護者同伴) 参加費:500円



■：瀬戸蔵 2F

13

瀬戸蔵ミュージアム

瀬戸焼のすべてがわかる博物館。
瀬戸焼のヒミツを知ろう！



22(金) ▶▶ 27(水)入館無料



14

ロボット縁日

ロボットアームで
キャンディキャッチ、
バトルロボットなど
で遊ぼう。



23(土) ▶▶ 25(月)整理券配布(お一人様1枚)
①10:00~②13:30~ 定員:各回120名 対象:小学生以下

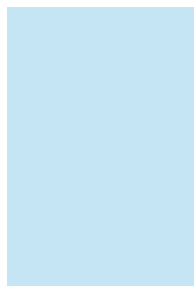

■:瀬戸蔵 2F

15 **かんたんロボット工作教室** (有料)
(愛知工業大学 ロボットアート部)
大学生のみなさんと楽しくロボットを作ろう。

①10:30~ ②14:00~ (各回60分)
定員:各回8名(各回10分前に抽選) 注1
対象:小学3年生~6年生(おじさまのみの参加)

22(金) 午後のみ	ボクシングファイター	2,800円
24(日)	泳ぐマンタレイ	1,700円
25(月)	泳ぐイルカ	1,700円
26(火)	カブトムシ	2,800円
27(水)		



■:瀬戸蔵 2F

16 レスキューロボット
(愛知工業大学 レスキューロボット研究会)
被災地で人間に代わって探索・救命に活躍するロボットを紹介。

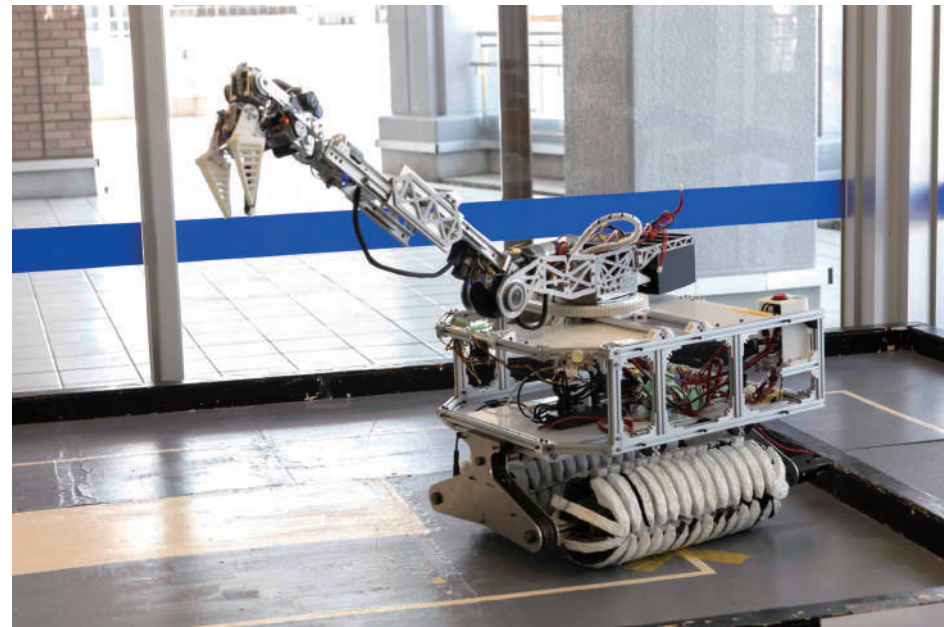
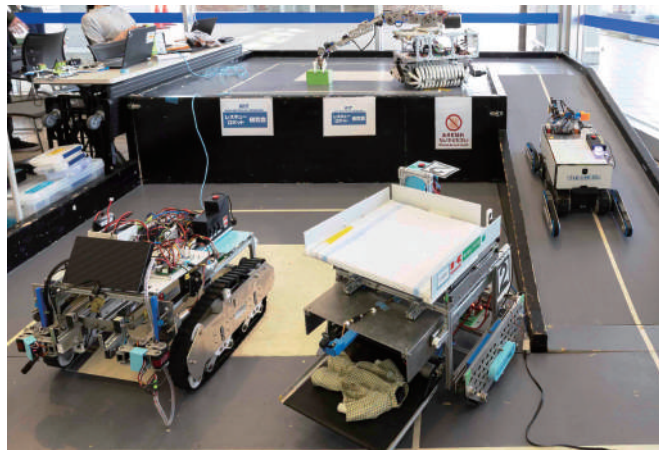

16 ロボット操縦体験コーナー
レスキューロボットを操縦しよう。

①10:00~11:30
②13:00~15:30
対象:小学生以下



■:瀬戸蔵2F

17 **楽しくロボットダンスショー**

(愛知工業大学
ロボットアート部)
かっこいいロボットの
ダンスや、
かわいいロボットの
パフォーマンス
を披露します。

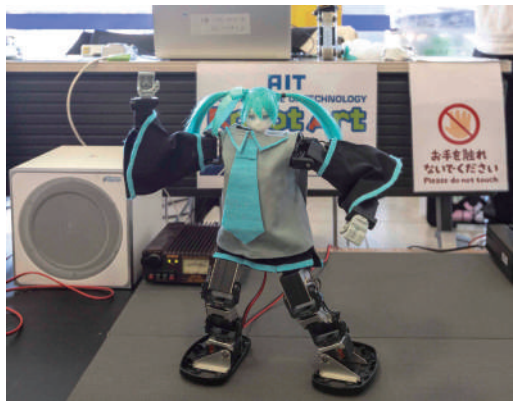

すごいよ
必見

ロボットアートダンスショー

ロボットダンスショー

① 10:30	④ 13:30
② 11:30	⑤ 14:30
③ 12:30	⑥ 15:30

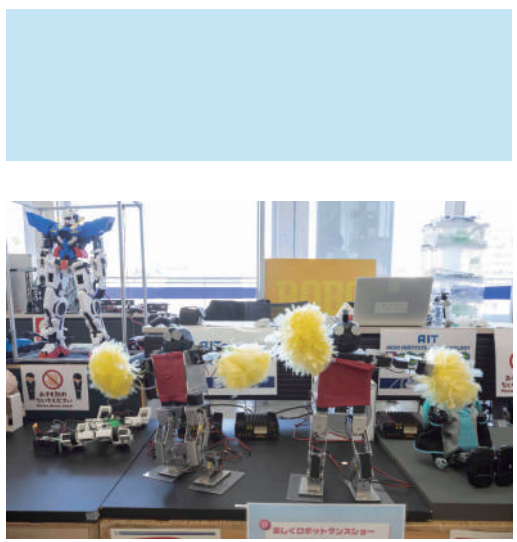

■：瀬戸蔵 3F

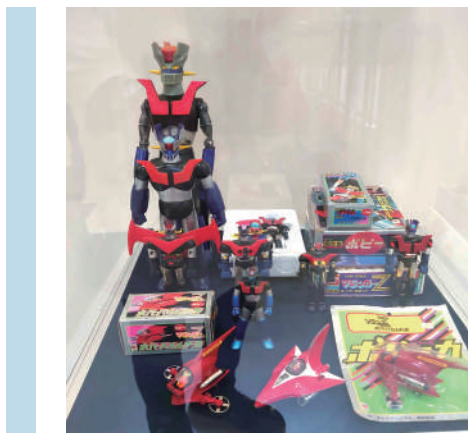

18 **ロボットの歴史表現コーナー**
(ロボ太郎 西山禎泰)
ロボットという言葉はなぜ生まれたの
だろう?ロボットとは何だろう?
そんな疑問に答えるロボットの
歴史表現。

“クイズラリー”
の答えが
隠れてる!

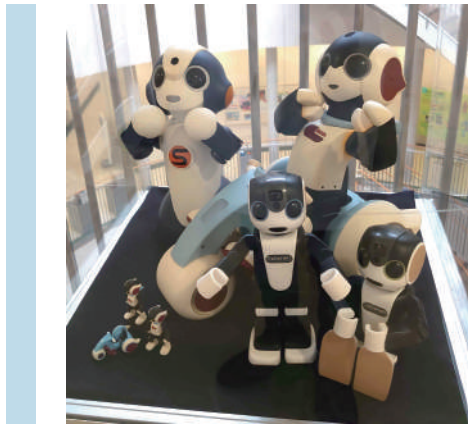
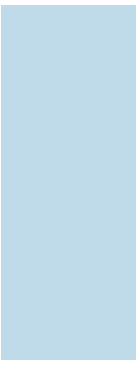

■：瀬戸蔵 3F

19 **プロドローン** (株式会社プロドローン)



災害現場でも活躍する物流用ドローンの他、未来の空を繋ぐ空飛ぶ軽トラ「SORA-MICHI」を展示します。

実演 23(土)、24(日)
①11:30～ ②14:00～ (各回20分)
1階芝生広場

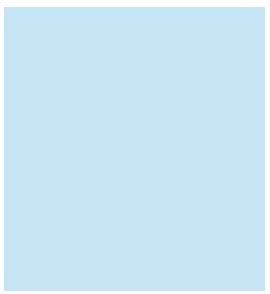

■：瀬戸蔵 3F

20

HSR

(トヨタ自動車 未来創生センター R-フロンティア部)

生活支援ロボットHuman Support Robot (HSR) を操作して鬼を退治しよう!

①10:30~ ②11:30~ ③12:30~ ④13:30~
⑤14:30~ ⑥15:30~ (各回30分)
定員: 各回2組 (1組2名・お子さまと保護者での参加)
(各回10分前に抽選) **注1**



20

AKARI

(トヨタ自動車 未来創生センター R-フロンティア部)

小型AIカメラロボット AKARIをつかってあそぼう!

①10:00~12:00
②13:00~16:00
※1名ずつ約10分間体験可能

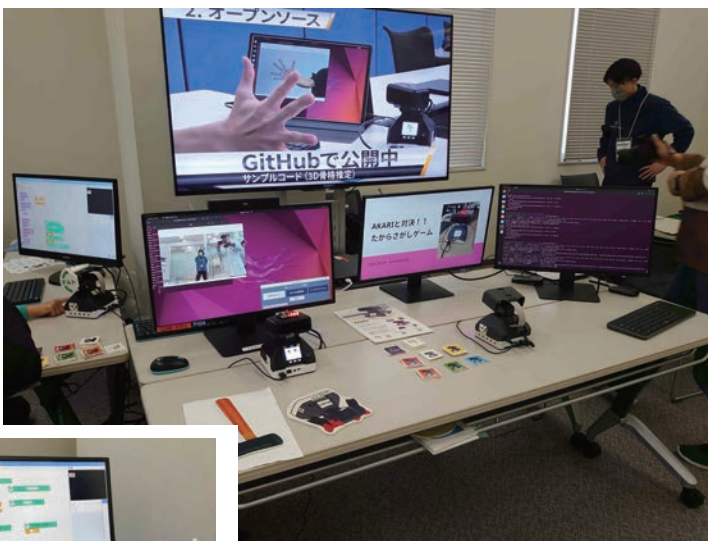
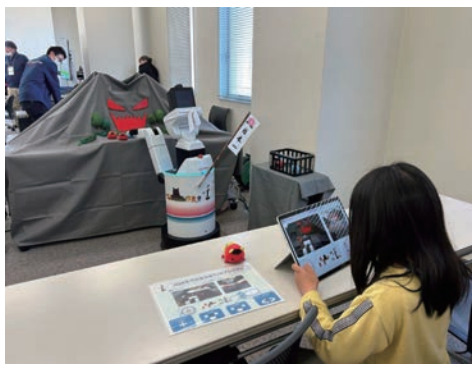

←AKARI展示の一部は、愛知工業大学 情報科学部 知的制御研究室と共同で実施

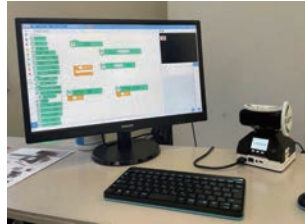
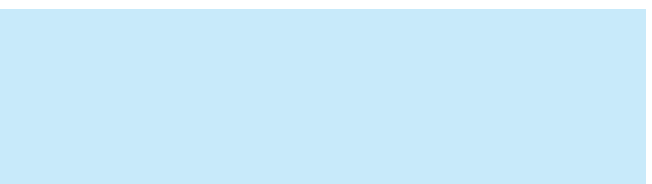

←AKARIをつかったプログラミング体験

■：瀬戸蔵 3F

21
**次世代テクノロジーの研究開発を
見てみよう!**
(国立研究開発法人
産業技術総合研究所
中部センター)
粉体を扱う実験を
自動化。ロボットを
使うことで作業を
効率的に!

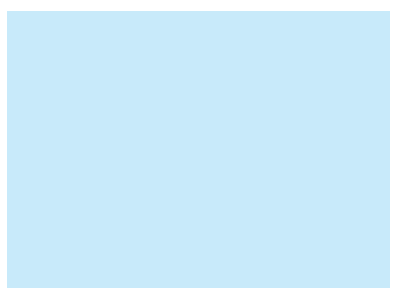
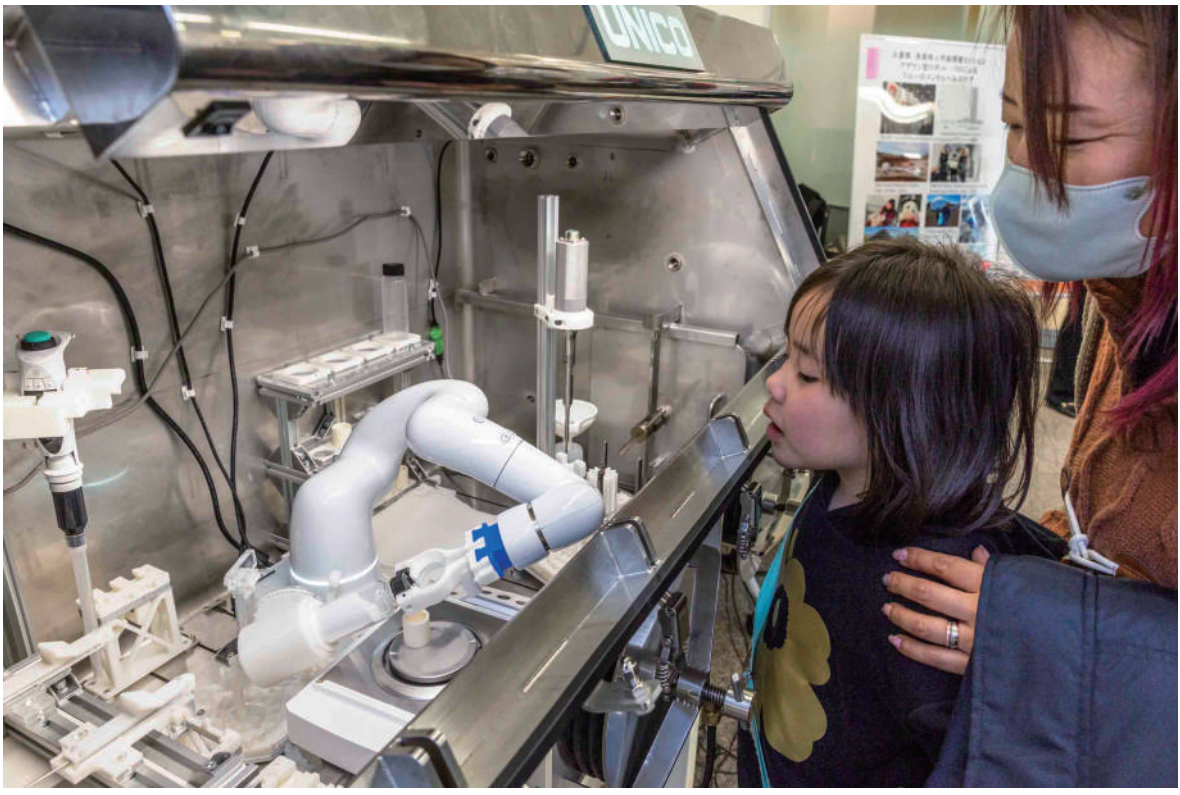

■：瀬戸蔵 3F

22
からくり人形・からくり玩具の紹介
 (玉屋一門 末松 良一)
 日本のものづくりの原点である貴重なからくり人形や遊び心あふれるからくり玩具を紹介。



23
からくり改善プロジェクト
 (愛知工業大学 からくり改善プロジェクト、内田研究室)
 困りごとを見つけ出し、機構や自然エネルギーなど温故知新を大切に知恵と工夫で改善する研究の紹介。

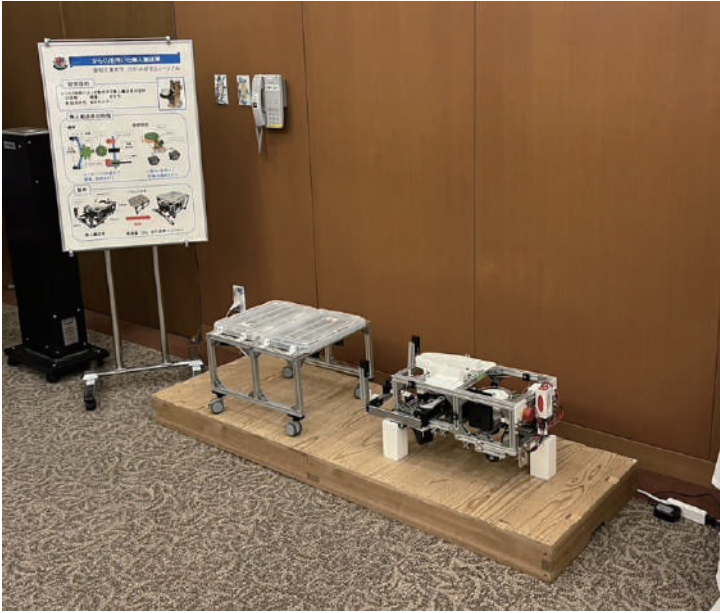

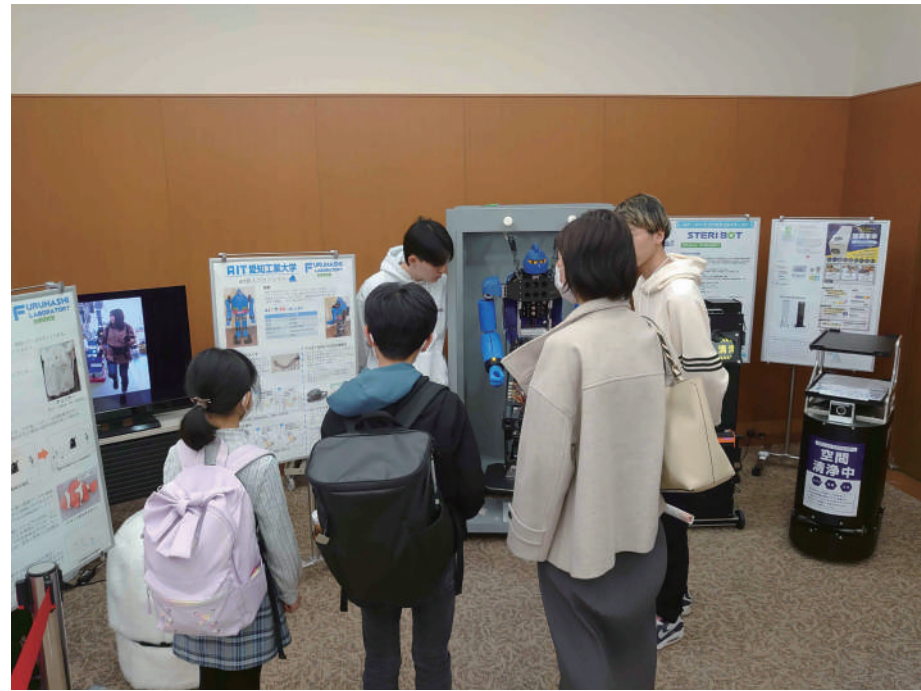

■：瀬戸蔵 3F

24 **AIT鉄人プロジェクト**
(愛知工業大学 古橋研究室)
二足歩行型ヒューマノイドロボット
AIT鉄人19号、サーブロボット、ガイド
ロボットなどを紹介。
©光プロ

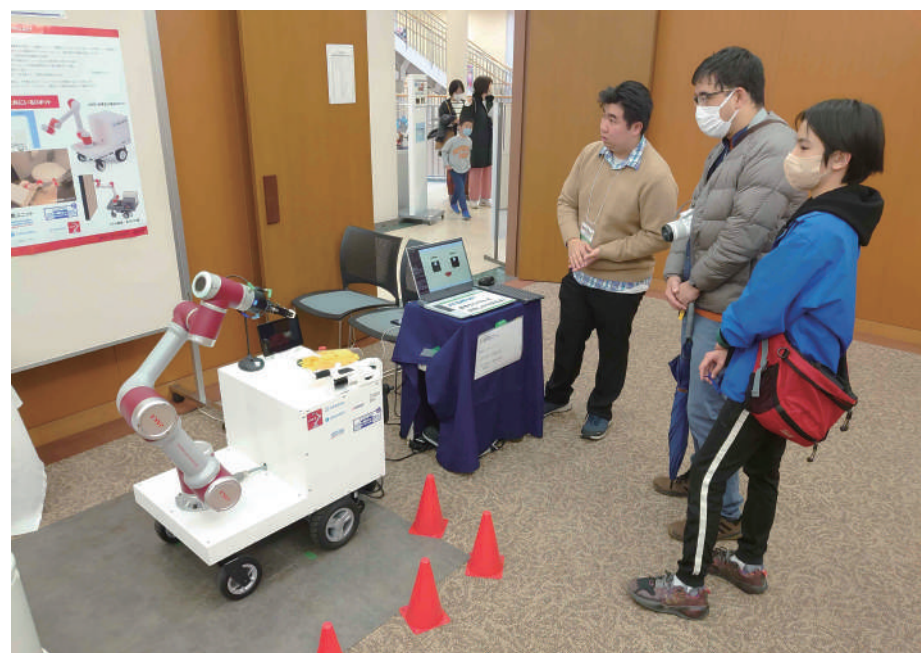

25 **サービスロボットプロジェクト**
(愛知工業大学 内田研究室、進和株式会社、
JAKA、株式会社キュリオ)
見守り介護、トイレ洗浄など、社会の
課題をサポートできるロボットの開発
について紹介。



■：瀬戸蔵 3F

26
ものづくり教室 (愛知県立瀬戸工科高等学校)
瀬戸工科オリジナル二足
歩行ロボットを動かそう!

23(土)、24(日)
10:00~14:30
対象:小学生



26
ものづくり教室 (愛知県立瀬戸工科高等学校)
木製ロボットのキーホルダーをつくろう! (有料)

23(土)、24(日) 10:00~14:30
定員:各日80名
対象:小学生(小学3年生以下は参加者1名に
つき保護者1名同伴で制作)
参加費:300円

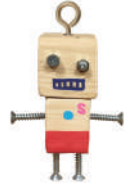

■：瀬戸蔵 3F

27

ラジコンタイムアタック! (JAF愛知支部)

ラジコンカーを走らせてタイムを競おう! 一番速いのは誰だ!?

26(火) 10:00~15:30
対象: 6歳以上



27

JAFのレッカー車に乗ろう! (JAF愛知支部)

ちびっこ隊員服を着て、レッカー車と一緒に写真を撮ろう。

1階芝生広場で乗れるよ!

26(火) 10:00~15:30
1階芝生広場



■：瀬戸蔵4F

28 次世代の研究を体感しよう！
(愛知県立大学次世代ロボット研究所 小林研究室、鈴木研究室、ジメネス研究室、村上研究室)
人型ロボット「Nao」によるサッカー体験、生活支援ロボットや教育用ロボットのデモンストレーション、3Dセンサやサーモビジョンカメラによるセンシングを通して次世代のロボットを体感してみよう。

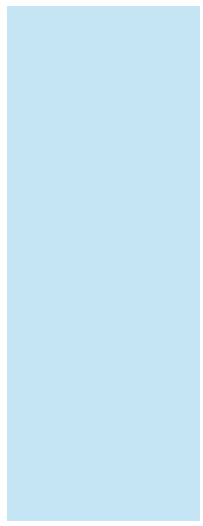
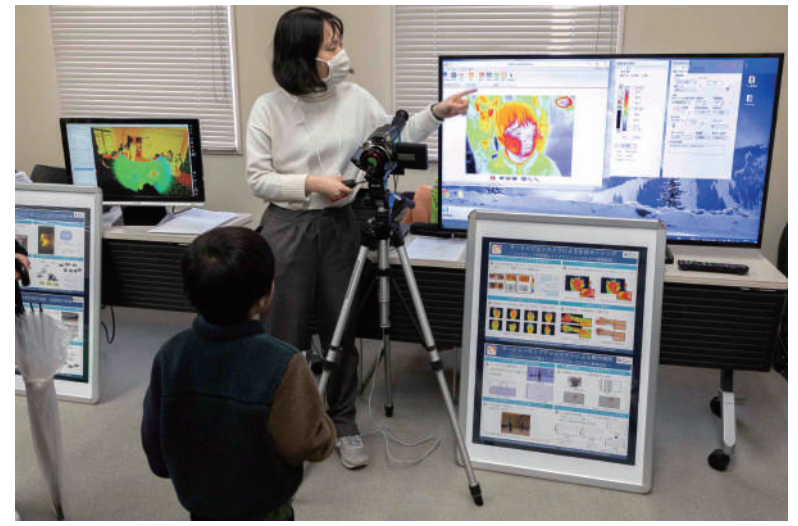
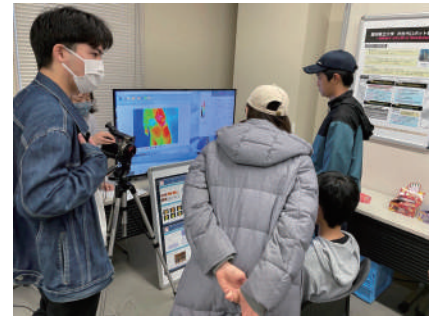
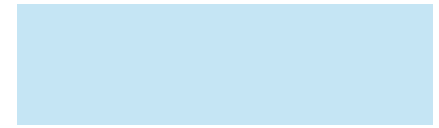

■：瀬戸蔵4F

29 **メカモグラを体験!**
(ロボットゆうえんち、パイプロボット普及協会)

ハイスロボコン愛知県大会&トーナメント戦に参加しよう!

- パイプロボコン/
タイムアタック
①10:00~ ②14:00~
- トーナメント戦
15:30~
(※3/27(水)は愛知県大会)



工作教室 13:00~ 定員:6名 対象:小学生
参加費:1,300円

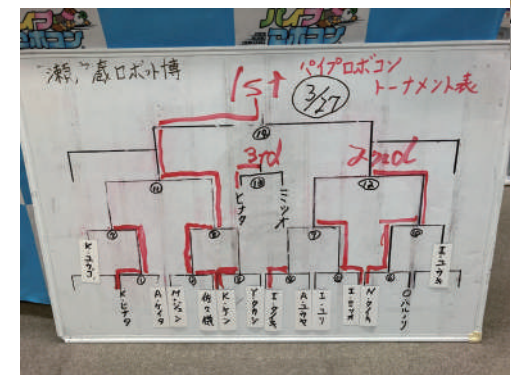

メカモグラを体験!
パイプロボット普及協会
参加費:1,300円
10:00~12:00 (小学生)
13:00~14:00 (中学生)
15:00~16:00 (高校生)
17:00~18:00 (大人)
会場: 瀬戸蔵4F
お問い合わせ: 052-881-2511
受付: 13:00~14:00
15:00~16:00
17:00~18:00



■：瀬戸蔵 4F

30
**お絵描き
ダンスステージ**
(愛知工業大学 水野研究室)
自分の描いたキャラクターを
自分の振り付けでCGダンス
ステージで踊らせよう。

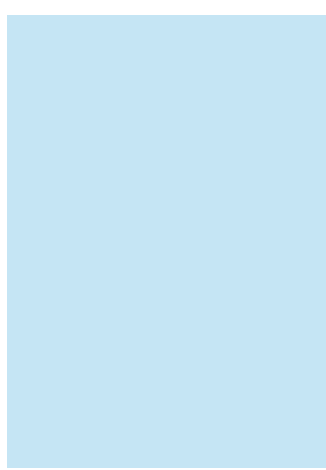
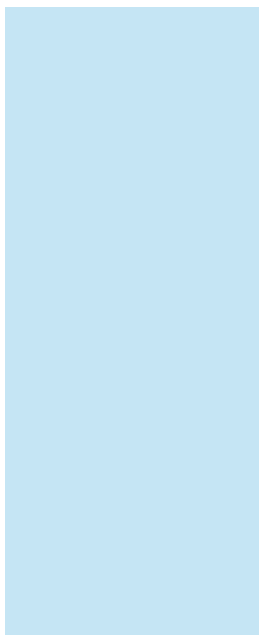

■：瀬戸蔵 4F

31 COBOTTA (コボッタ)・ファクトリー (株式会社デンソーウェーブ、愛知工業大学ロボット研究ミュージアム)
どこでも、いますぐ、かんたんに。みんなと一緒に楽しくロボットを紹介。人と協働して活躍できるCOBOTTA。COBOTTAは、株式会社デンソーの登録商標です。



似顔絵を描きます。 マフィンを作ります。 ドミノをきれいに並べます。 クレープを作ります。

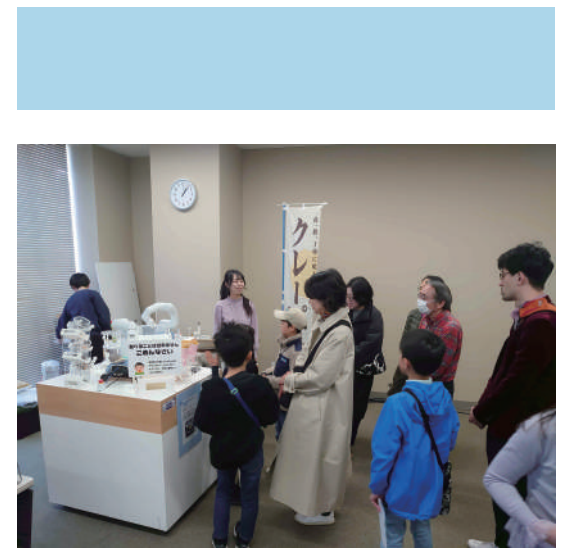
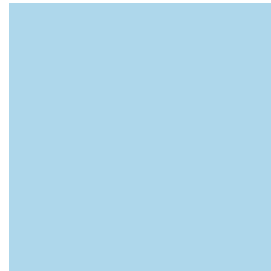
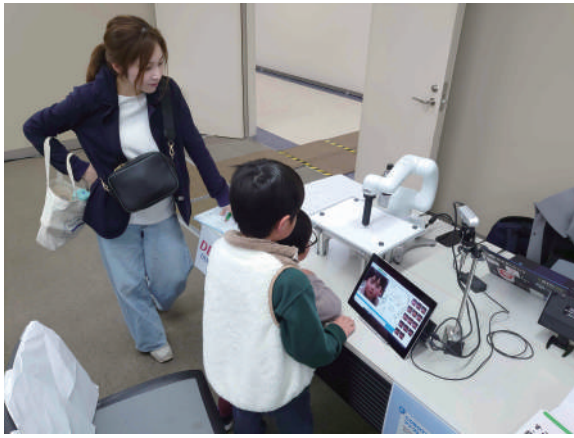

■：瀬戸蔵 4F

32 中部包装食品機械工業会（中部パック）包装機器の実演展示

実演 23(土)、24(日)
①11:45～
②13:45～
③15:15～
(各回15分)
※実演がどちらか1社
のみの時間帯もあり

**コンパクト横形ピロー包装機
FW3301II/B**
(株式会社フジキカイ)
皆がよく知っている様々な
お菓子などの商品を
優しく素早く、安全に
包むことができる機械です。



32 中部包装食品機械工業会（中部パック）包装機器の実演展示

実演 23(土)、24(日)
①11:45～
②13:45～
③15:15～
(各回15分)
※実演がどちらか1社
のみの時間帯もあり

**からくり装置
「メカ太郎」の実演**
(ゼネラルパッカー株式会社)
お菓子袋などを包装
する機械の一部です。
様々な機構が、まるで
からくりのように動くのがよくわかるよ。

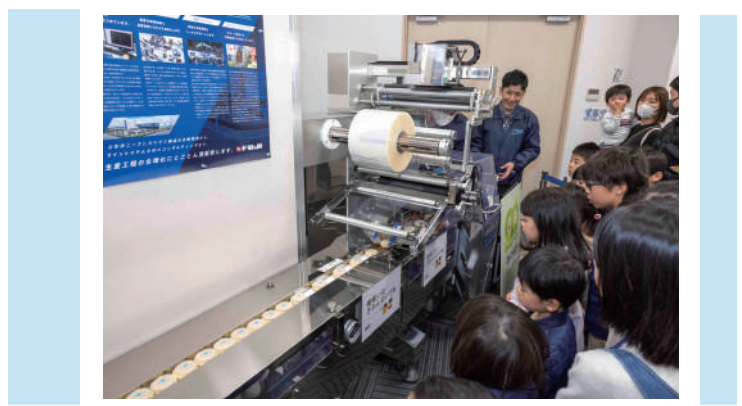
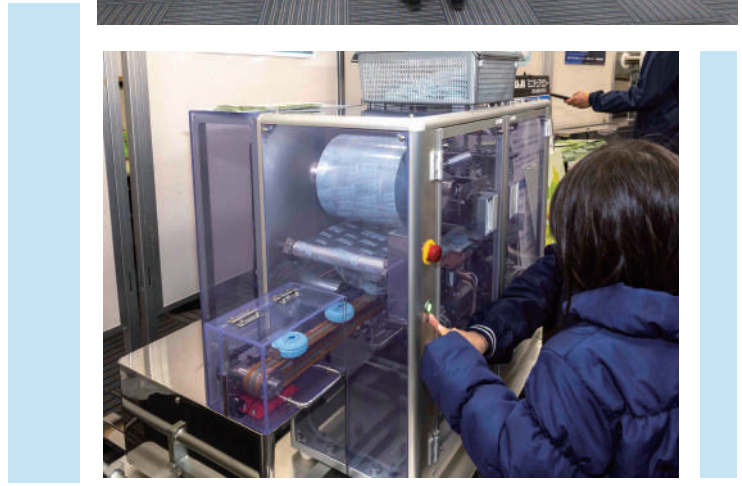

■：瀬戸蔵4F



33 電子の世界を楽しもう！ムラタワンダーランド (株式会社村田製作所)

■ロボットショー
社会を支える様々な製品で、村田製作所の電子部品が大活躍！
村田製作所チアリーディング部、ムラタセイサク君、ムラタセイコちゃんによるパフォーマンスで電子部品のすごさについて紹介します。

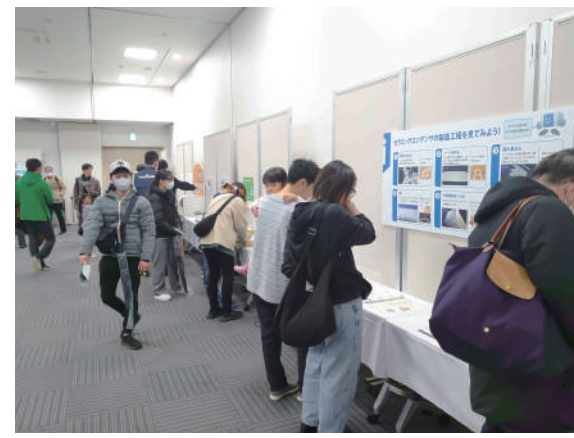
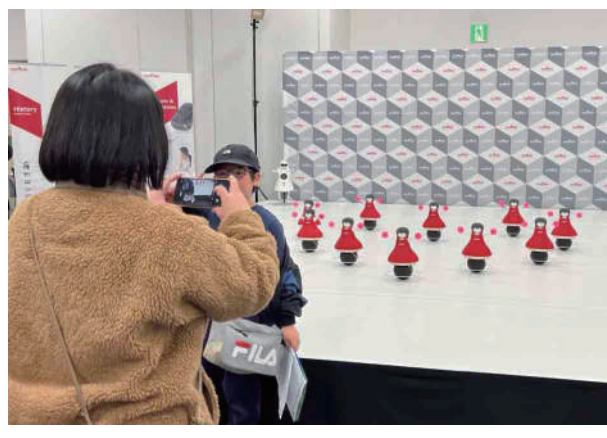

●ムラタセイサク君、ムラタセイコちゃん ①10:15～ ②14:15～ (各回20分)
●村田製作所チアリーディング部 ①11:15～ ②13:15～ ③15:30～ (各回20分)

■「ふしぎな石ころ」のひみつ体験型展示
ファイン・セラミックスの中には、さまざまな電気特性を持つ「ふしぎな石ころ」があります。体験型展示を通して「ふしぎな石ころ」のひみつをさぐろう！
「ふしぎな石ころ」のひみつ展



■：瀬戸蔵1F/3F

事前申込 参加者募集 「水ロケット名人・片岡鉄雄先生」と一緒に水ロケットを作ろう



3/25 月・27 水 ① 10:00~12:00 ② 13:30~15:30

定員 各回20組(1組3名まで) **参加費** 1機製作1,300円
対象 お子さまと保護者での参加 ※複数機製作可

申込方法 瀬戸市まるっとミュージアム・観光協会ホームページからお申し込みください。
第2希望まで選択できます。第1希望に外れた場合は、第2希望に空きがある場合のみ、再度抽選を行います。

申込締切 **3/3 日** 抽選結果は、3/13(水)までに郵送します。

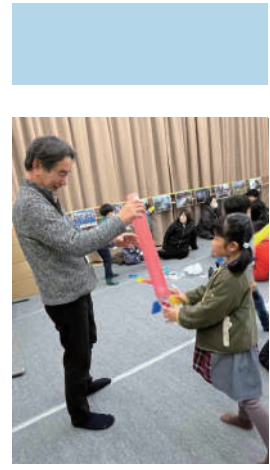
ペットボトルロケットで300m以上の記録を保持する世界の第一人者、日本宇宙少年団各務原分団長の片岡先生と一緒に、水ロケット作りにチャレンジ!



■:正しい「ロボミッド」の作り方

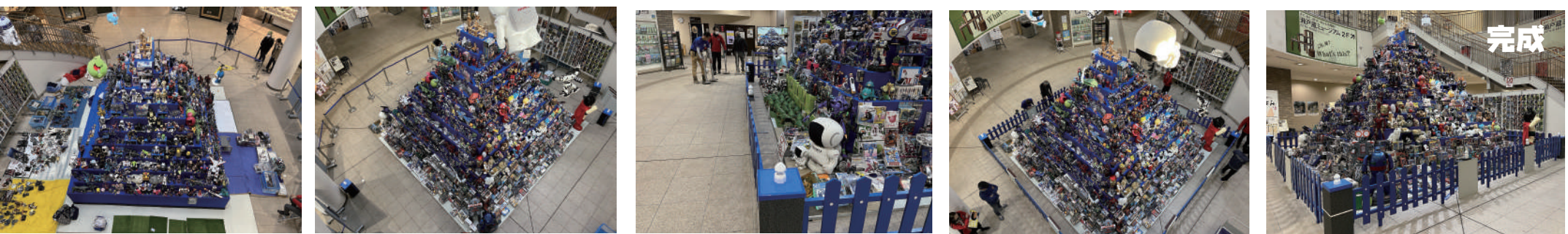
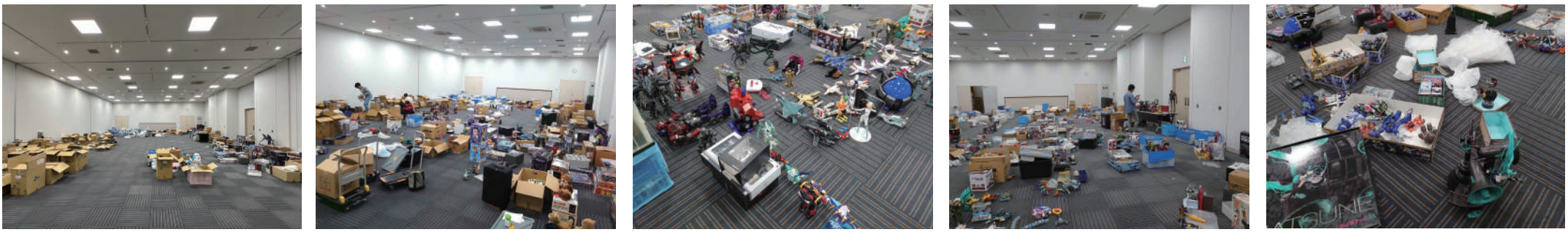

■:すべての協力者さん、スタッフの皆さん、本当にありがとうございました。

延べ330人の学生スタッフが6日間、運営に協力してくれました。
OBたちも沢山来てくれたこと、本当に嬉しいです。

瀬戸市
瀬戸蔵



奮闘してくれた瀬戸市職員の皆さん

Thank you very much really

We, the children responsible for the future, I want to tell the fun of Monotsukuri.
And, I hope and I want you to lead the world in Japan of Monotsukuri technology.